GOBIERNO AUTÓNOMO DESCENTRALIZADO MUNICIPAL DEL CANTÓN ESPEJO

CONSIDERANDO:

Que, con la vigencia de la Constitución de la República del Ecuador a partir de su publicación en el Registro Oficial No. 449 del día 20 de Octubre del 2008 se estableció una nueva organización político – administrativa en nuestro país, al determinarse en su artículo 242 que el Estado Ecuatoriano se organiza territorialmente en regiones, provincias, cantones y parroquias rurales, denominándolos en su artículo 238 como Gobiernos Autónomos Descentralizados.

Que, con la vigencia del Código Orgánico de Organización Territorial, Autonomía y Descentralización publicado en el Suplemento del Registro Oficial No. 303 del día 19 de Octubre de 2010, se derogó expresamente la Ley Orgánica de Régimen Municipal, el cual recoge asimismo la organización territorial establecida en la Constitución de la República del Ecuador, desarrollando las competencias que le corresponden realizar tanto al Gobierno Central como a cada uno de los gobiernos autónomos descentralizados.

Que, el Art. 238 de la Constitución de la República del Ecuador, establece que los gobiernos autónomos descentralizados gozarán de autonomía política, administrativa y financiera, y se regirán por los principios de solidaridad, subsidiaridad, equidad interterritorial, integración y participación ciudadana. En ningún caso el ejercicio de la autonomía permitirá la secesión del territorio nacional. Constituyen gobiernos autónomos descentralizados los consejos regionales, los consejos provinciales, los concejos municipales, los concejos metropolitanos, y; las juntas parroquiales rurales.

Que, el Art. 240 de la Constitución dictamina que los Gobiernos Autónomos Descentralizados de las regiones, distritos metropolitanos, provincias y cantones tendrán facultades legislativas en el ámbito de sus competencias y jurisdicciones territoriales;

Que, la Constitución de la República del Ecuador, en su Art. 264 concede competencias exclusivas a los Gobiernos Municipales como la de "planificar el desarrollo cantonal y formular los correspondientes planes de ordenamiento territorial, de manera articulada con la planificación nacional, regional, provincial y parroquial;

Que, el Art. 322 del Código Orgánico de Organización Territorial, Autonomía y Descentralización establece el mecanismo para la toma de decisiones legislativas relacionadas con las ordenanzas;

Que, de conformidad con lo establecido en las letras a), x), z) y cc), Art. 57 del Código Orgánico de Organización Territorial, Autonomía y Descentralización COOTAD, es obligación del Concejo Municipal planificar e impulsar el desarrollo físico del cantón y sus zonas urbanas;

Que, el segundo párrafo del artículo 501 del Código Orgánico de Organización Territorial, Autonomía y Descentralización COOTAD, norma que los límites de las zonas urbanas serán determinados por el Concejo mediante Ordenanza, previo informe de una comisión especial, conformada por el Gobierno Autónomo correspondiente, de la que formará parte un representante del centro agrícola cantonal respectivo;

Que, en sesión ordinaria celebrada el 19 de enero del año 1946, el Concejo Municipal aprobó la ordenanza de delimitación del área urbana del cantón Espejo;

Que, la gestión administrativa del GAD Municipal de Espejo, debe estar basada en la planificación de carácter integral y participativa para promover el desarrollo físico y socioeconómico armónico de su cabecera cantonal y los centros poblados de todo el cantón, acción que permitirá frenar hechos especulativos sobre el suelo, además de planificar adecuadamente la dotación y distribución de las obras de infraestructura, servicios y equipamiento urbano;

Que, en sesión de Concejo Municipal del 9 de marzo del año 2015 se aprobó la **ORDENANZA DE APROBACIÓN DEL PLAN DE DESARROLLO Y ORDENAMIENTO TERRITORIAL DEL CANTÓN ESPEJO**, en la cual se propone la nueva delimitación del área urbana de los centros poblados del cantón Espejo, en este mismo cuerpo legal manifiesta que forman parte integral del PDOT del cantón Espejo, además del diagnóstico, propuesta y modelo de gestión, todos los documentos, mapas, cuadros, gráficos, memorias técnicas y anexos en él, contenidos; siendo el texto de la presente Ordenanza el cuerpo normativo complementario del Plan de Desarrollo y Ordenamiento Territorial del cantón Espejo - PDOT conformando un solo instrumento legal, con el carácter de obligatorio cumplimiento;

Que, el objeto de la delimitación urbana es el de consolidar las áreas que en los últimos años se han ido configurando y en las que la población se encuentra ya implantada, con el fin de establecer estrategias de intervención tendientes a ordenar el crecimiento de los centro poblados, pero al mismo tiempo para efectos de hacer viable la futura aplicación del Plan de Desarrollo y Ordenamiento Territorial;

Que, la gestión administrativa territorial del Gobierno Autónomo descentralizado Municipal del Cantón Espejo, debe estar basada en una planificación integral y participativa del desarrollo de su cabecera cantonal y de las áreas urbanas existentes.

Que, la acción Municipal en las áreas urbanas actuales y de expansión, de rápido crecimiento a nivel cantonal, debe considerar un territorio perfectamente delimitado.

Que, mediante INFORME- Nro. 015-2013-SC-GADMCLC, La Comisión Especial del Gobierno Autónomo Descentralizado Municipal de Espejo, para la delimitación urbana del cantón, presenta la delimitación urbana del cantón Espejo y sugiere al concejo en pleno, la aprobación mediante la Ordenanza que reforme la delimitación de área urbana de la ciudad de El Ángel, parroquias 27 de Septiembre, La Libertad, San Isidro y más centros poblados del cantón.

Que, de conformidad con el Art. 60, literal d) del Código Orgánico de Organización Territorial, Autonomía y Descentralización es deber del Alcalde someter a consideración del Concejo Municipal del Cantón Espejo el presente proyecto de ordenanza sustitutiva; y, En uso de las atribuciones que le confiere los Arts. 57, literal a) y 322 del Código Orgánico de Organización Territorial, Autonomía y Descentralización.

Expide:

LA ORDENANZA SUSTITUTIVA A LA ORDENANZA QUE DELIMITA EL ÁREA URBANA DE LAS PARROQUIAS Y CENTRO POBLADOS EN EL CANTÓN ESPEJO

Art. 1.- Concepto.- se entenderá como limites urbanos para los efectos de la presente ordenanza la línea imaginaria que delimita el área de extensión urbana del cantón Espejo, diferenciándolos del resto de las áreas comunales o rurales.

Art. 2.- Extensión de la zona urbana del cantón Espejo.- la zona urbana del cantón Espejo, tiene una superficie de 527075.91m2, aproximadamente y 527,064 hectáreas

Art. 3.- Determínese el perímetro urbano de los centros poblados del cantón Espejo, que comprende la siguiente linderación, el mismo que ha sido basado en el informe emitido por la Comisión Especial conformada por el GADM-Espejo y un representante del Centro Agrícola del Cantón Espejo, conforme lo expresa el Art. 501 del COOTAD, definido por puntos, coordenadas y tramos:

Art. 4.- DESCRIPCIÓN DE LOS LÍMITES URBANOS DE LA PARROQUIA EL ÁNGEL:

P1 Punto uno de coordenadas **841189, 10068860** de intersección entre las calles José Benigno Grijalva y Sucre determinamos el punto 1

P2 Del punto 1 siguiendo el curso de la vía Bellavista en dirección este hasta la propiedad del Sr. Galarraga determinamos el punto 2 con coordenadas **841373, 10068866**

P3 Del punto 2 siguiendo el trazado de la vía a los tanques de agua potable determinamos los puntos 3 con coordenadas **841366, 10068838,** el punto 4 con coordenadas **841402, 10068815,** el punto 5 con coordenadas **841323, 10068706** hasta el punto 6 con coordenadas 841319, 10068628

P7 Desde el punto 6 en dirección oeste hasta intersección del camino a Bellavista determinamos el punto 7 coordenadas **841280, 10068619**

P8 Desde el punto 7 siguiendo el trazado de la vía Bellavista hasta de la vía a la planta siguiendo el trazado de la vía la planta hasta la altura de la intersección del camino de herradura a la planta se determinan los puntos 8 con coordenadas **841194, 10068224,** el punto 9 con coordenadas **841168, 10068187,** el punto 10 con coordenadas **841138, 10068018** hasta el punto 11 con coordenadas **840987, 10067711**

P12 Del punto 11 en dirección oeste siguiendo el trazado de camino de herradura a la planta hasta la intersección de la vía la planta se determina el punto 12 con coordenadas **840793, 10067777**

P13 Del punto 12 en dirección Sur siguiendo el trazado del camino empedrado hasta la intersección de la acequia la comuna determinamos los puntos 13 con coordenadas **840786, 10067729,** el punto 14 con coordenadas **840776, 10067701,** el punto 15 con coordenadas **840767, 10067681**, el punto 16 con coordenadas **840785, 10067622** hasta el punto 17 con coordenadas **840816, 10067507**

P18 Desde el punto 17 siguiendo el trazado de la acequia la comuna hasta la altura de la propiedad del sr Mariano Cuaical se determina los puntos 18 con coordenadas **840781, 10067512,** el punto 19 con coordenadas **840782, 10067464,** el punto 20 con coordenadas **840756, 10067419** hasta el punto 21 con coordenadas **840760, 10067363**

P22 Desde el punto 21 en dirección Oeste siguiendo el lindero de la propiedad del Sr. Cuaical hasta la intersección de la acequia Dávalos determinamos los puntos 22 con coordenadas **840709, 10067348,** el punto 23 con coordenadas **840679, 10067348** hasta el punto 24 de coordenadas **840613, 10067356**

P25 Del punto 24 siguiendo el trazado de la acequia Dávalos hasta la esquina del Estadio Dávalos determinamos el punto 25 de coordenadas **840707, 10067215**

P26 Desde el punto 25 en dirección sur siguiendo el trazado del estadio determinamos el punto 26 coordenadas **840674, 10067128**

P27 Del punto 26 en dirección oeste siguiendo el lindero de la propiedad del Sr Serbio Arcos hasta la esquina de la Subestación Eléctrica determinamos los puntos 27 de coordenadas **840605, 10067147** hasta el punto 28 de coordenadas **840536, 10067167**

P29 Del punto 28 en dirección sur hasta el lindero de la Sub estación Eléctrica determina el punto 29 con coordenadas **840521, 10067100**

P30 Desde el punto 29 en dirección oeste hasta la intersección de la calle Pichincha determinamos el punto 30 de coordenadas **840488, 10067108**

P31 Del punto 30 en dirección sur de la calle Pichincha hasta la intersección con la panamericana se determina el punto 31 con coordenadas **840443, 10067022**

P32 Desde el punto 31 en dirección norte de la panamericana hasta la intersección del camino de ingreso al Ejido se determina el punto 32 con coordenadas **840444, 10067751**

P33 Del punto 32 siguiendo el trazado de la vía Ejido en dirección oeste determinamos los puntos 33 con coordenadas **840374, 10067756,** punto 34 con coordenadas **840316, 10067737,** punto 35 con coordenadas **840153, 10067764,** punto 36 con coordenadas **840136, 10067786,** llegamos hasta la propiedad del Sr Guillermo Miño determinamos el punto 37 de coordenadas **839894, 10067832**

P38 Del punto 37 en dirección norte siguiendo el trazado de la vía determinamos los puntos 38 con coordenadas **839896, 10067879,** el punto 39 con coordenadas **839923, 10067932,** el punto 40 con coordenadas **839986, 10068078,** el punto 41 con coordenadas **840004, 10068112,** el punto 42 con coordenadas **840016, 10068132,** el punto 43 con coordenadas **840044, 10068133** hasta la propiedad de la Sra. Yolanda Revelo determinamos el punto 44 con coordenadas **840065, 10068167**

P45 Del punto 44 en dirección este hasta la intersección de las calles Víctor Hugo Recalde y la calle S/N se determina el punto 45 con coordenadas **840109, 10068158**

P46 Del punto 45 siguiendo la proyección de calle en dirección norte siguiendo los linderos de propiedades de Sres. Campo Revelo, Cesar Armas, Herederos Antoni Angulo, Segundo Meneses determinamos los puntos 46 con coordenadas **840121, 10068194,** punto 47 con coordenadas **840125, 10068212,** punto 48 con coordenadas **840135, 10068244,** punto 49 con coordenadas **840135, 10068258,** punto 50 con coordenadas **840137, 10068274** hasta la intersección de la panamericana determinamos el punto 51 de coordenadas **840163, 10068315**

P52 Desde el punto 51 siguiendo el trazado de la panamericana en dirección noroeste hasta el sector denominado vía Tobogán se determina el punto 52 de coordenadas **839657, 10069106**

P53 Del punto 52 en dirección este siguiendo el trazado de la Avenida Universitaria determinamos los puntos 53 con coordenadas **839803, 10069072,** el punto 54 con coordenadas **839872, 10069056,** el punto 55 con coordenadas **839993, 10069026** hasta la intersección de la calle José Benigno Grijalva determinamos el punto 56 con coordenadas **840258, 10068942**

P57 Del punto 56 en dirección norte por la calle José Benigno Grijalva hasta la intersección de la calle Quiroga determinamos el punto 57 con coordenadas **840255, 10069022**

P58 Del punto 57 en dirección este siguiendo el trazado de la calle Quiroga hasta la intersección de calle José Benigno Grijalva se determina el punto 58 con coordenadas **841205, 10068916**

P01 Desde el punto 58 en dirección sur siguiendo el trazado de la calle José Benigno Grijalva hasta el punto 1

Art. 4.1.- COORDENADAS DE LA PARROQUIA EL ÁNGEL

PUNTOS	X	Y
1	841189	10068860
2	841373	10068866
3	841366	10068838
4	841402	10068815
5	841323	10068706
6	841319	10068628
7	841280	10068619
8	841194	10068224
9	841168	10068187
10	841138	10068018
11	840987	10067711
12	840793	10067777
13	840786	10067729
14	840776	10067701
15	840767	10067681
16	840785	10067622
17	840816	10067507
18	840781	10067512
19	840782	10067464
20	840756	10067419
21	840760	10067363
22	840709	10067348
23	840679	10067348
24	840613	10067356
25	840707	10067215
26	840674	10067128
27	840605	10067147
28	840536	10067167
29	840521	10067100
30	840488	10067108
31	840443	10067022
32	840444	10067751
33	840374	10067756
34	840316	10067737
35	840153	10067764
36	840136	10067786

37	839894	10067832
38	839896	10067879
39	839923	10067932
40	839986	10068078
41	840004	10068112
42	840016	10068132
43	840044	10068133
44	840065	10068167
45	840109	10068158
46	840121	10068194
47	840125	10068212
48	840135	10068244
49	840135	10068258
50	840137	10068274
51	840163	10068315
52	839657	10069106
53	839803	10069072
54	839872	10069056
55	839993	10069026
56	840258	10068942
57	840255	10069022
58	841205	10068916

Art. 4.2.- MAPA DEL LIMITE URBANO PARROQUIA EL ÁNGEL

Art. 5.- DESCRIPCIÓN DE LOS LÍMITES URBANOS DE LA PARROQUIA 27 DE SEPTIEMBRE:

P1 Punto 1 coordenadas **842103, 10070700** de intersección entre la variante a la vía al voladero o Tulcán y la variante transversal

P2 Desde el punto 1 Siguiendo el camino la variante transversal hasta el punto dos de coordenadas **842155, 10070547**

P3 Desde el punto 2 siguiendo con el trazado de la vía antigua al voladero hasta la intersección o "Y" punto 3 coordenadas **841620, 10070264**

P4 Desde el punto 3 hacia el sur cruzando la propiedad de los herederos Guerrón hasta la panamericana La Libertad Punto 4 coordenadas **841600, 10070038**

P5 Del punto 4 en línea recta al oeste determinamos el punto 5 de coordenadas **841315, 10070106**

P6 Desde el punto 5 siguiendo los linderos de respaldo de los herederos Guerrón con coordenadas **841244, 10070100** determinamos el punto 6

P7 Del punto 6 siguiendo los linderos de herederos Guerrón con coordenadas **841199, 10070085** determinamos el punto 7

P8 Del punto 7 siguiendo los linderos de herederos Guerrón con coordenadas **841105, 10070022** determinamos el punto 8

P9 Desde el punto 8 siguiendo los linderos de respaldo de los herederos Guerrón hasta la calle Abram Herrera en el punto 9 con coordenadas **840983, 10069890**

P10 Desde el punto 9 siguiendo en línea renta por la calle Abraham Herrera hasta el punto 10 de coordenadas **840915, 10069538**

P11 Desde el punto 10 en dirección al este por los linderos de los herederos Guerrón con coordenadas **840984, 10069547** determinamos el punto 11

P12 Del punto 11 al este por los linderos de los herederos Guerrón con coordenadas **841011, 10069529** determinamos el punto 12

P13 Del punto 12 al este por los linderos de los herederos Guerrón con coordenadas **841116, 10069520** determinamos el punto 13

P14 Del punto 13 al este siguiendo los linderos de los herederos Guerrón con coordenadas **841166, 10069507** determinamos el punto 14

P15 Desde el punto 14 en dirección al este por los linderos de los herederos Guerrón hasta el punto 15 con coordenadas **841252, 10069430**

P16 Desde el punto 15 en 40 m en dirección este por la panamericana vía Libertad hasta el punto 16 con coordenadas **841293, 10069435**

P17 Desde el punto 16 siguiendo los linderos hacia el sur con predio del Sr. Galarraga Ortega Tomas hasta el punto 17 de coordenadas **841266, 10069365**

P18 Desde el punto 17 siguiendo los linderos al sur por los predios del Sr. Tomas Galarraga Ortega con coordenadas **841295, 10069321** determinamos el punto 18

P19 Desde el punto 18 siguiendo los linderos al sur por los predios del Sr. Tomas Galarraga Ortega con coordenadas **841376, 10069216** determinamos el punto 19

P20 Desde el punto 19 siguiendo el camino antiguo a la cantera hasta el punto 20 de coordenadas **841534, 10069154**

P21 Desde el punto 20 hacia el sur en línea recta por el lindero de la Sra. Ortega Tuga Cruz Elena hasta el punto 21 de coordenadas **841507, 10069061**

P22 Desde el punto 21 al sur por los linderos de la Sra. Ortega Tuga Cruz Elena en coordenadas **841410, 10069078** determinamos el punto 22

P23 Desde el punto 22 en dirección oeste siguiendo el lindero natural del Sr. Galarraga Benavides Luis Antonio punto 23 de coordenadas **841315, 10069055**

P24 Desde el punto 23 en dirección este siguiendo el curso de la propiedad Galarraga hasta determinar el punto 24 de coordenadas **841440, 10069007**

P25 Del punto 24 siguiendo el curso el dirección sur de propiedad del Sr Galarraga hasta la intersección de la vía Bellavista determinamos el punto 25 coordenadas **841373, 10068869**

P26 Del punto 25 siguiendo el curso de la propiedad del Sr. Galarraga y la vía Bellavista en dirección oeste hasta las coordenadas **841321, 10068885** determinamos el punto 26

P27 Del punto 26 siguiendo el trazado de la vía Bellavista en dirección oeste, hasta la intersección de las calles Sucre y José Benigno Grijalva determinamos el punto 27 con coordenadas **841188, 10068861**

P28 Del punto 27 siguiendo el trazado de la calle José Benigno Grijalva en dirección norte hasta la intersección de la calle Quiroga determinamos el punto 28 con coordenadas **841197, 10068924**

P29 Desde el punto 28 siguiendo el trazado de la calle Quiroga en dirección oeste hasta la intersección de la calle 27 de septiembre con coordenadas **841020, 10068943** determinamos el punto 29

P30 Desde el punto 29 siguiendo el trazado de la calle Quiroga en dirección oeste hasta la intersección de la calle José Benigno Grijalva frente a la Unidad Educativa El Ángel determinamos el punto 30 con coordenadas **840251, 10069019**

P31 Desde el punto 30 siguiendo el trazado de la calle José Benigno Grijalva en dirección sur hasta la intersección de la Avenida Universitaria determinamos el punto 31 con coordenadas **840259, 10068961**

P32 Del punto 31 siguiendo el trazado de la Avenida Universitaria conocido como (Tobogán) en dirección oeste hasta las coordenadas **840086, 10069008** determinamos el punto 32, el punto 33 con coordenadas **839987, 10069031,** el punto 34 con coordenadas **839891, 10069054,** el punto 35 con coordenadas **839830, 10069069**

P36 Del punto 35 siguiendo el trazado de la Avenida Universitaria conocido como (Tobogán) en dirección oeste hasta la altura de la propiedad de la Sra. Germania Morillo determinamos el punto 36 de coordenadas **839723, 10069094**

P37 Desde el punto 36 en dirección norte por el camino de herradura del lindero de la pista 4*4 El Carnero hasta las coordenadas **839731, 10069135** se determina el punto 37, el punto 38 con coordenadas **839723, 10069159,** el punto 39 con coordenadas **839723, 10069193,** el punto 40 con coordenadas **839736, 10069277**, el punto 41 con coordenadas **839731, 10069313,** el punto 42 con coordenadas **839749, 10069385**

P43 Del punto 42 en dirección norte por el camino de herradura del lindero de la pista 4*4 El Carnero hasta la intersección de la vía El Ángel puente Ayora se determina el punto 43 con coordenadas **839781, 10069527**

P44 Del punto 43 en dirección este siguiendo el trazado de la vía puente ayora hasta la intersección de calle sin nombre de la Cooperativa 8 de marzo se determina el punto 44 con coordenadas **840300, 10069315**

P45 Desde el punto 44 en dirección este siguiendo el trazado de la calle s/n de la cooperativa 8 de marzo hasta el final de la misma de ahí por el lindero de la propiedad del Sr Luis Vera y pasamos a la propiedad de los herederos Narváez a

100 metros de la calle Bolívar determinamos los puntos 45 con coordenadas **840374, 10069305,** el punto 46 con coordenadas **840402, 10069311,** el punto 47 con coordenadas **840445, 10069342,** el punto 48 con coordenadas **840475, 10069375,** el punto 49 con coordenadas **840541, 10069437**, el punto 50 con coordenadas **840586, 10069496** hasta el punto 51 de coordenadas **840729, 10069545**

P52 Del punto 51 a 100 m de la calle Bolívar en dirección norte en la propiedad de herederos Narváez determinamos el punto 52 de coordenadas **840783, 10069866**

P53 Del punto 52 en dirección noreste a una distancia de 183 m hasta la intersección de la calle vía antigua a La Libertad determinamos el punto 53 de coordenadas **840905, 10070003**

P54 Del punto 53 siguiendo el trazado de la calle determinamos el punto 54 de coordenadas **840962, 10070065**

P55 Del punto 54 siguiendo el trazado de la vía antigua a la Libertad nos desplazamos 50 metros al lado oeste de la vía hasta llegar a la intersección entre la vía antigua y panamericana a La Libertad determinamos el punto 55 de coordenadas **841087, 10070302**

P56 Del punto 55 siguiendo el trazado de la panamericana a La Libertad en dirección sureste hasta la intersección de la vía al Voladero determinamos el punto 56 de coordenadas **841261, 10070210**

P57 Del punto 56 siguiendo el trazado de la vía al Voladero hasta la intersección de la variante al Voladero determinamos el punto 57 de coordenadas **841608, 10070267**

P1 Del punto 57 siguiendo el trazado de la variante al Voladero hasta la intersección con el punto 1 de coordenadas **842103, 10070700.**

Art. 5.1.- COORDENADAS DE LA PARROQUIA "27 DE SEPTIEMBRE"

PUNTO	X	Y
1	842103	10070700
2	842155	10070547
3	841620	10070264
4	841600	10070038
5	841315	10070106
6	841244	10070100
7	841199	10070085
8	841105	10070022
9	840983	10069890

10	840915	10069538
11	840984	10069547
12	841011	10069529
13	841116	10069520
14	841166	10069507
15	841252	10069430
16	841293	10069435
17	841266	10069365
18	841295	10069321
19	841376	10069216
20	841534	10069154
21	841507	10069061
22	841410	10069078
23	841315	10069055
24	841440	10069007
25	841373	10068869
26	841321	10068885
27	841188	10068861
28	841197	10068924
29	841020	10068943
30	840251	10069019
31	840259	10068961
32	840086	10069008
33	839987	10069031
34	839891	10069054
35	839830	10069069
36	839723	10069094
37	839731	10069135
38	839723	10069159
39	839723	10069193
40	839736	10069277
41	839731	10069313
42	839749	10069385
43	839781	10069527
44	840300	10069315
45	840374	10069305
46	840402	10069311
47	840445	10069342
48	840475	10069375
49	840541	10069437
50	840586	10069496
51	840729	10069545

52	840783	10069866
53	840905	10070003
54	840962	10070065
55	841087	10070302
56	841261	10070210
57	841608	10070267

Art. 5.2.- MAPA DEL LIMITE URBANO PARROQUIA "27 DE SEPTIEMBRE"

Art. 6.- DESCRIPCIÓN DE LOS LÍMITES URBANOS DE LAPARROQUIA 27 DE SEPTIEMBRE BARRIO INGUEZA:

P1 Del punto 1 a la altura de la casa de la Sra. Blanca Martínez en la vía Guananguicho se determina los puntos 1 con coordenadas **837036, 10071740**

P2 Desde el punto 1 siguiendo el trazado de la vía Guananguicho en dirección sureste por lindero de la de la propiedad del Sr. Hidalgo Pozo hasta la altura de la propiedad del Sr Jorge Chicaz se determinan los puntos 2 con coordenadas **837093, 10071714** hasta el punto 3 de coordenadas **837165,10071634**

P4 Desde el punto 3 en dirección noreste siguiendo los linderos de la propiedad del Sr. Hidalgo Pozo hasta la intersección con la propiedad del Sr. Jorge Chicaz se determina el punto 4 en coordenadas **8837176, 10071662**

P5 Desde el punto 4 en dirección sureste siguiendo el lindero del Sr Chicaz hasta la intersección de la panamericana a Eloy Alfaro se determina el punto 5 de coordenadas **837210, 10071603**

P6 Desde el punto 5 en dirección suroeste por la vía panamericana hasta la intersección vía Guananguicho a la altura de la propiedad Nepalí Arias determinamos el punto 6 de coordenadas **837173, 10071583**

P7 Desde el punto 6 en dirección noreste siguiendo el lindero de la propiedad del Sr Nepalí Armas hasta la intersección de molinos Ingueza se determina los puntos 7 con coordenadas **837207, 10071537,** punto 8 con coordenadas **837173, 10071495** hasta el punto 9 de coordenadas **837228, 10071445**

P10 Desde el punto 9 siguiendo línea de barranco hasta la propiedad del Sr Dimas Pozo se determinan los puntos 10 de coordenadas **837266, 10071362,** punto 11 de coordenadas **837308, 10071286,** hasta el punto 12 con coordenadas **837355,10071236**

P13 Del punto 12 siguiendo el trazado del lindero de la Unidad Educativa Ingueza hasta intersección de la vía El Ángel Ingueza y panamericana determinamos los puntos 13 con coordenadas **837349, 10071106,** punto 14 con coordenadas **837393, 10071014,** punto 15 con coordenadas **837368, 10070935,** hasta el punto 16 con coordenadas **837301,10070971**

P17 Del punto 16 siguiendo el trazado de la panamericana en dirección norte hasta altura del subcentro de salud determinamos el punto 17 con coordenadas **837094,10071296**

P18 Del punto 17 siguiendo el trazado de la vía Ingueza Mortiñal hasta la altura de propiedad del Sr Hugo Grijalva y coliseo se determina los puntos 18 con coordenadas **837047, 10071280,** punto 19 con coordenadas **836950, 10071326** hasta el punto 20 de coordenadas **836824,10071367**

P21 Del punto 20 en dirección noreste por la propiedad del Sr. Hugo Grijalva determinamos el punto 21 con coordenadas **836919, 10071529** y del punto 21 hasta la intersección con el punto 1

Art. 6.1.- COORDENADAS DE LA PARROQUIA "27 DE SEPTIEMBRE" BARRIO INGUEZA

PUNTO	X	Y
1	837036	10071740
2	837093	10071714
3	837165	10071634
4	837176	10071662
5	837210	10071603
6	837173	10071583
7	837207	10071537
8	837173	10071495
9	837228	10071445
10	837266	10071362
11	837308	10071286
12	837355	10071236
13	837349	10071106
14	837393	10071014
15	837368	10070935
16	837301	10070971
17	837094	10071296
18	837047	10071280
19	836950	10071326
20	836824	10071367
21	836919	10071529

Art. 6.2.- MAPA DEL LÍMITES URBANOS DE LAPARROQUIA "27 DE SEPTIEMBRE" BARRIO INGUEZA

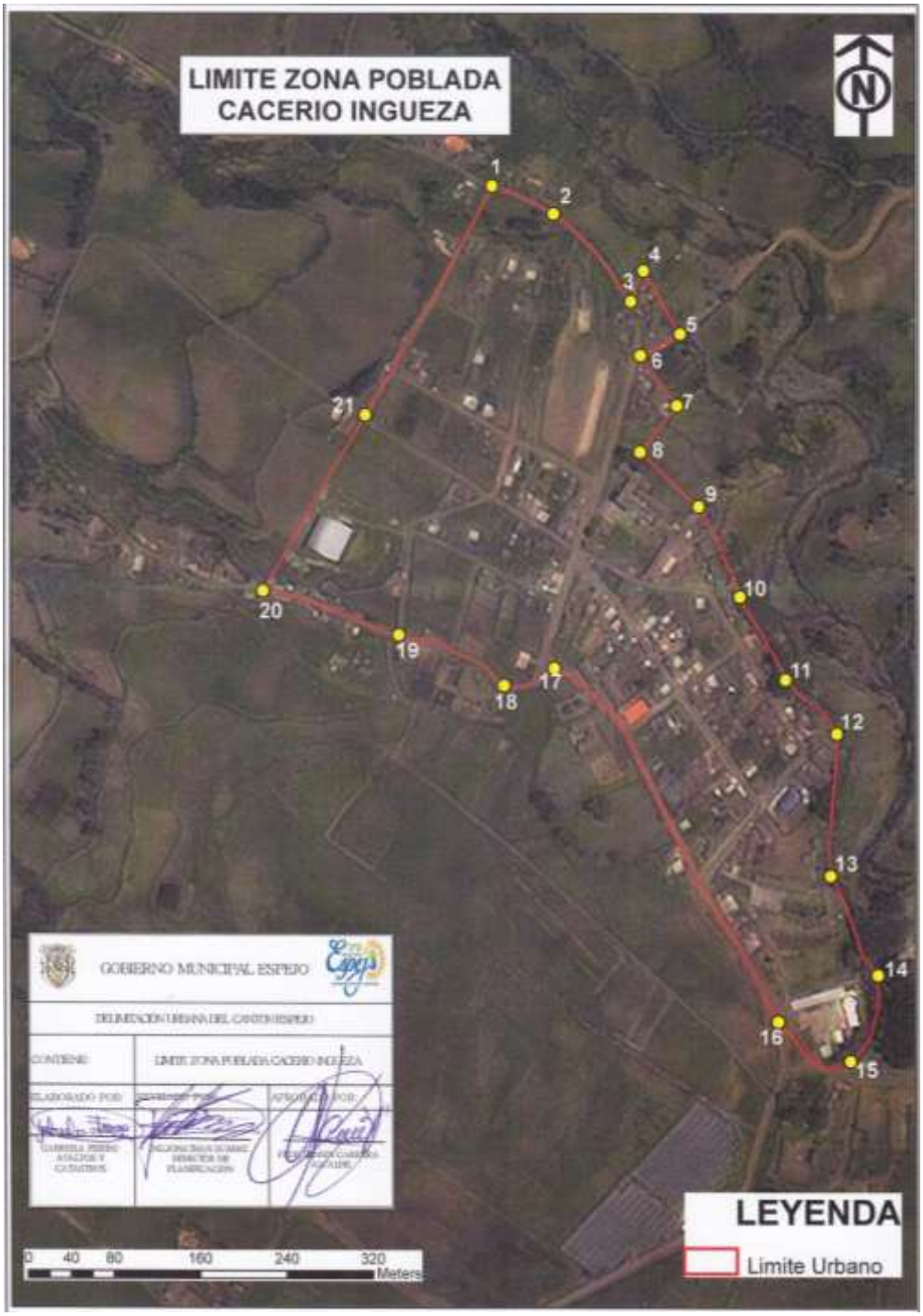

Art. 7.- DESCRIPCIÓN DE LOS LÍMITES URBANOS DE LA PARROQUIA LA LIBERTAD:

P1 Desde el punto 1 de coordenadas **840069, 10072709** entre la intersección de la panamericana y entrada al barrio San Isidro determinamos el punto 1

P2 Desde el punto 1 siguiendo al este por el lindero del Sr Alfredo Estrada hasta la intersección de Herederos Guerrero determinamos el punto 2 de coordenadas **840163, 10072735**

P3 Desde el punto 2 siguiendo los linderos naturales al este de la quebrada hasta la intersección de la vía de ingreso al barrio San Isidro determinamos el punto 3 con coordenadas **840932, 10072427**

P4 Del punto 3 siguiendo el trazado de la vía de ingresa al barrio San Isidro 50 m hacia la izquierda en dirección norte por la calle Jorge Vela hasta determinamos el punto 4 con coordenadas **840935, 10072511**

P5 Desde el punto 4 en dirección noroeste hasta la propiedad del Sr. Nilo Viana determinamos el punto 5 de coordenadas **840860, 10072523**

P6 Desde el punto 5 siguiendo los linderos de Nilo Viana, Martha Caicedo, Florinda Caicedo hasta callejón de ingreso de propiedad de Florinda Caicedo determinamos los puntos 6 con coordenadas **840879, 10072564,** punto 7 con coordenadas **840802, 10072569** hasta el punto 8 de coordenadas **840826, 10072634**

P9 Desde el punto 8 siguiendo callejón de entrada hasta el lindero de la propiedad de Pedro Meneses determinamos el punto 9 de coordenadas **840917, 10072641**

P10 Desde el punto 9 siguiendo el lindero de Pedro Meneses, Wilfrido Meneses, José Cuatín y Darío Chandi hasta la intersección de la vía Santa Teresita determinamos los puntos 10 con coordenadas **840932, 10072744,** punto 11 con coordenadas **840949, 10072809,** punto 12 con coordenadas **840953, 10072844,** punto 13 con coordenadas **840894, 10072850,** punto 14 con coordenadas **840894, 10072869,** punto 15 con coordenadas **840909, 10072868** hasta el punto 16 de coordenadas **840936, 10072939**

P17 Desde el punto 16 en dirección oeste hasta el lindero de la propiedad de Darío Chandi determinamos los puntos 17 de coordenadas **840860, 10072937** hasta el punto 18 de coordenadas **840840, 10072900**

P19 Desde el punto 18 dirección oeste por propiedad del Señor Juan González y Celimo Quelal hasta intersección de callejón determinamos los puntos 19 con coordenadas **840746, 10072930** hasta el punto 20 de coordenadas **840829, 10073046**

P21 Desde el punto 20 siguiendo el trazado del callejón hasta intersección de la vía Santa Teresita determinamos los puntos 21 de coordenadas **840729, 10073075** hasta el punto 22 de coordenadas **840949, 10073182**

P23 Desde el punto 22 siguiendo el trazado de la vía Santa Teresita a 50 metros en dirección noroeste hasta la altura de la unidad Educativa Quito determinamos el punto 23 de coordenadas **840835, 10073489**

P24 Desde el punto 23 siguiendo los linderos de la propiedad Sr Humberto Quelal al norte Hasta la intersección de la vía a San Francisco determinamos los puntos 24 con coordenadas **840803, 10073489,** punto 25 con coordenadas **840797, 10073505**, punto 26 con coordenadas **840793, 10073547**, punto 27 con coordenadas **840790, 10073573,** punto 28 con coordenadas **840792, 10073594,** hasta el punto 29 de coordenadas **840890, 10073592**

P30 Desde el punto 29 en dirección sur siguiendo el trazado de la vía a 90 m determinamos el punto 30 de coordenadas **840900, 10073502,** desde el punto 29 al 30 se tomara 50 m al lado izquierdo para integrar al sector urbano.

P31 Desde el punto 30 en dirección sur siguiendo los linderos de la cooperativa Santa Teresita y Santa Cecilia hasta la intersección de la vía al barrio San Isidro Alto determinamos los puntos 31 con coordenadas **840919, 10073457,** punto 32 con coordenadas **840931, 10073416,** punto 33 con coordenadas **840965, 10073426**, punto 34 con coordenadas **840990, 10073434**, punto 35 con coordenadas **841001, 10073398,** punto 36 con coordenadas **841007, 10073377,** punto 37 con coordenadas **841014, 10073351,** punto 38 con coordenadas **840991, 10073343,** punto 39 con coordenadas **840958, 10073331,** punto 40 con coordenadas **840979, 10073291,** punto 41 con coordenadas **841007, 10073236,** punto 42 con coordenadas **841016, 10073217,** punto 43 con coordenadas **841031, 10073181,** punto 44 con coordenadas **841050, 10073131,** punto 45 con coordenadas **841055, 10073105** hasta el punto 46 de coordenadas **841074, 10073069**

P47 Desde el punto 46 siguiendo el trazado de la vía en dirección suroeste hasta la intersección de la vía Santa Teresita determinamos el punto 47 de coordenadas **840980, 10072908**

P48 Desde el punto 47 siguiendo el trazado de la vía en dirección sureste hasta altura de casa de la comuna en la vía determinamos el punto 48 de coordenadas **841024, 10072854**

P49 Desde el punto 48 en dirección sur siguiendo el trazado de la vía al barrio San Isidro Alto hasta la intersección de los lotes de herederos Játiva determinamos los puntos 49 con coordenadas **841102, 10072814,** punto 50 con coordenadas **841153, 10072778,** hasta el punto 51 de coordenadas **841101, 10072501**

P52 Desde el punto 51 siguiendo los linderos de herederos Játiva hasta intersección de la vía La Libertad determinamos los puntos 52 con coordenadas **841098, 10072471,** punto 53 con coordenadas **841005, 10072480,** hasta el punto 54 de coordenadas **841027, 10072564**

P55 Desde el punto 54 siguiendo el trazado a la vía La Libertad en dirección suroeste hasta la intersección de la entrada al barrio Centro Alto determinamos el punto 55 de coordenadas **840938, 10072423** hasta el punto 56 de coordenadas **840837, 10072451**

P57 Desde el punto 56 siguiendo el trazado de la vía en dirección sur al barrio San Isidro Bajo hasta la intersección de la panamericana a altura de la propiedad de la Sra. Irene Enríquez se determina los puntos 57 con coordenadas **840785, 10072399,** punto 58 con coordenadas **840717, 10072351,** punto 59 con coordenadas **840376, 10072036,** punto 60 con coordenadas **840270, 10071812,** punto 61 con coordenadas **840364, 10071583** hasta el punto 62 de coordenadas **840413, 10071304,** desde la propiedad de la Sra. Zoila Gálvez hasta altura de la propiedad Sra. Irene Enríquez tomamos 50 m a la izquierda como perímetro urbano

P63 Desde el punto 62 siguiendo el trazado de la vía panamericana en dirección norte hasta intersección de la entrada del Sr Alfonso Cachiguango determinamos el punto 63 de coordenadas **840356, 10071568**

P64 Desde el punto 63 en dirección noroeste siguiendo el trazado de la entrada del Sr Alfonso Cachiguango hasta la esquina de la propiedad del Sr. Herembas determinamos los puntos 64 con coordenadas **840278, 10071602,** punto 65 con coordenadas **840145, 10071644** hasta el punto 66 con coordenadas **840021, 10071676**

P67 Desde el punto 66 siguiendo el lindero de la propiedad Sr. Herembas hasta altura del lindero de la cooperativa 29 de Julio determinamos los puntos 67 con coordenadas **840071, 10071771,** punto 68 con coordenadas **840102, 10071874,** punto 69 con coordenadas **839971, 10071910,** punto 70 con coordenadas **839947, 10071922,** punto 71 con coordenadas **839939, 10071975,** punto 72 con coordenadas **839910, 10071998** hasta el punto 73 de coordenadas **839848, 10072016**

P74 Desde el punto 73 siguiendo el lindero de la cooperativa 29 de julio hasta la intersección de la calle 5 de junio determinamos los puntos 74 con coordenadas **839850, 10072048,** punto 75 con coordenadas **839847, 10072083,** hasta el punto 76 de coordenadas **839971, 10072191**

P77 Desde el punto 76 por los linderos de la propiedad de la Sra. Gilma Álvarez hasta el callejón de ingreso a propiedades hasta la intersección de la vía a San Antonio de playas a la altura de la propiedad de la Sr. Isabel Lugo determinamos los puntos 77 con coordenadas **839890, 10072177,** punto 78 con coordenadas **839862, 10072181**, punto 79 con coordenadas **839885, 10072235,** punto 80 con coordenadas **839882, 10072370,** punto 81 con coordenadas **839929, 10072379,** punto 82 con coordenadas **839980, 10072444,** punto 83 con coordenadas **839942, 10072502** hasta el punto 84 de coordenadas **839853, 10072562**

P85 Desde el punto 84 siguiendo los linderos de la propiedad de la Sra. Isabel Lugo en dirección norte determinamos los puntos 85 con coordenadas **839976, 10072714,** punto 86 con coordenadas **839884, 10072778,** punto 87 con coordenadas **839938, 10072840,** punto 88 con coordenadas **839946, 10072913,** punto 89 con coordenadas **839903, 10072927**, punto 90 con coordenadas **839843, 10072938,** hasta el punto 91 con coordenadas **839866, 10073039**

P92 Desde el punto 91 en dirección este siguiendo los linderos de Sr Sergio Cadena y Jesús Álvarez hasta la intersección de la panamericana a San Francisco determinamos los puntos 92 con coordenadas **839912, 10073069,** punto 93 con coordenadas **839958, 10073055,** punto 94 con coordenadas **839995, 10073081** hasta el punto 95 con coordenadas **840089, 10073076**

P01 Desde el punto 95 panamericana punto agua caliente de la Cooperativa Cariacu en dirección sur siguiendo el trazado de la vía hasta la intersección de entrada al barrio San Isidro en donde se determinó el punto 1

Art. 7.1.- COORDENADAS DE LA PARROQUIA LA LIBERTAD

PUNTO	X	Y
1	840069	10072709
2	840163	10072735
3	840932	10072427
4	840935	10072511
5	840860	10072523
6	840879	10072564
7	840802	10072569
8	840826	10072634
9	840917	10072641
10	840932	10072744
11	840949	10072809
12	840953	10072844
13	840894	10072850
14	840894	10072869
15	840909	10072868
16	840936	10072939
17	840860	10072937
18	840840	10072900
19	840746	10072930
20	840829	10073046
21	840729	10073075
22	840949	10073182
23	840835	10073489
24	840803	10073489
25	840797	10073505
26	840793	10073547
27	840790	10073573
28	840792	10073594
29	840890	10073592
30	840900	10073502
31	840919	10073457
32	840931	10073416
33	840965	10073426
34	840990	10073434
35	841001	10073398
36	841007	10073377
37	841014	10073351
38	840991	10073343
39	840958	10073331
40	840979	10073291
41	841007	10073236
42	841016	10073217
43	841031	10073181
44	841050	10073131

45	841055	10073105
46	841074	10073069
47	840980	10072908
48	841024	10072854
49	841102	10072814
50	841153	10072778
51	841101	10072501
52	841098	10072471
53	841005	10072480
54	841027	10072564
55	840938	10072423
56	840837	10072451
57	840785	10072399
58	840717	10072351
59	840376	10072036
60	840270	10071812
61	840364	10071583
62	840413	10071304
63	840356	10071568
64	840278	10071602
65	840145	10071644
66	840021	10071676
67	840071	10071771
68	840102	10071874
69	839971	10071910
70	839947	10071922
71	839939	10071975
72	839910	10071998
73	839848	10072016
74	839850	10072048
75	839847	10072083
76	839971	10072191
77	839890	10072177
78	839862	10072181
79	839885	10072235
80	839882	10072370
81	839929	10072379
82	839980	10072444
83	839942	10072502
84	839853	10072562
85	839976	10072714
86	839884	10072778
87	839938	10072840
88	839946	10072913
89	839903	10072927

90	839843	10072938
91	839866	10073039
92	839912	10073069
93	839958	10073055
94	839995	10073081
95	840089	10073076

Art. 7.2.- MAPA DEL LÍMITES URBANOS DE LA PARROQUIA "LA LIBERTAD"

Art. 8.- DESCRIPCIÓN DE LOS LÍMITES URBANOS DE LA PARROQUIA LIBERTAD BARRIO SAN FRANCISCO:

P1 Del punto 1 con coordenadas **839941, 10074290** ubicado en la Vía Santa Martha tras la Iglesia de San Francisco

P2 Desde el punto 1 en dirección este por linderos naturales de la propiedad Sr. Ruano hasta intersección de rio Cariacu determinamos los puntos 2 con coordenadas **839983, 10074266,** punto 3 con coordenadas **839971, 10074236,** punto 4 con coordenadas **840043, 10074214,** punto 5 con coordenadas **840041, 10074202** hasta el punto 6 de coordenadas **840076, 10074198**

P7 Desde el punto 6 siguiendo el curso de rio agua abajo hasta la altura de la cooperativa San Francisco y determinamos el punto 7 de coordenadas **840060, 10074115**

P8 Desde el punto 7 en dirección este lindero de la cooperativa San Francisco con la vía a Santa Teresita determinamos los puntos 8 con coordenadas **840154, 10074112** hasta el punto 9 de coordenadas **840235, 10074169**

P10 Del punto 9 siguiendo el trazado de la vía en dirección a San Francisco hasta la intersección del puente del rio Cariacu determinamos los puntos 10 con coordenadas **840288, 10073991,** punto 11 con coordenadas **840101, 10074077** hasta el punto 12 de coordenadas **840030, 10074060**

P13 Desde el punto 12 siguiendo el curso del rio Cariacu aguas abajo hasta la intersección con la vía a San A Antonio de Playas determinamos los puntos 13 con coordenadas **840000, 10074066,** punto 14 con coordenadas **839938, 10073908** hasta el punto 15 de coordenadas **839971, 10073792**

P16 Desde el punto 15 siguiendo el trazado de la vía San Antonio de Playas hasta la propiedad de los Sres. Guerra determinamos el punto 16 con coordenadas **839931, 10073735**

P17 Desde el punto 16 siguiendo los linderos de propiedad de herederos de Manuel Narváez hasta el filo de la quebrada hasta altura de la cooperativa 17 de octubre determinamos los puntos 17 con coordenadas **839936, 10073898,** punto 18 con coordenadas **839789, 10073901** hasta el punto 19 con coordenadas **839693, 10073908**

P20 Desde el punto 19 siguiendo el trazado de la calle 17 de octubre hasta el callejón de ingreso de la propiedad de la Sra. Amada Pozo se determina los puntos 20 con coordenadas **839699, 10073977** hasta el punto 21 con coordenadas **839771, 10074109**

P22 Del punto 21 en dirección oeste por la propiedad de la Sra. Amada Pozo hasta el lindero de la cooperativa San Francisco determinamos los puntos 22 con coordenadas **839704, 10074149,** punto 23 con coordenadas **839644, 10074177,** punto 24 con coordenadas **839641, 10074170,** punto 25 con coordenadas **839594, 10074206** hasta el punto 26 de coordenadas **839494, 10074237**

P27 Del punto 26 en dirección norte por la calle de la cooperativa San Francisco hasta la intersección de la panamericana a Jesús del Gran Poder se determina el punto 27 de coordenadas **839520, 10074321**

P28 Desde el punto 27 de la intersección panamericana en dirección sureste siguiendo el trazado de la vía a San Francisco hasta la altura de la casa comunal determinamos los puntos 28 con coordenadas **839634, 10074287** hasta el punto 29 de coordenadas **839751, 10074249**

P30 Desde el punto 29 en dirección noreste siguiendo los linderos de propiedades del Sr. Serbio Prado, Sr. Paspuel, hasta la intersección entre la propiedad de la Sra. Maritza Torres y la carretera antigua de ingreso a la Hacienda Rinconadita determinamos los puntos 30 con coordenadas **839780, 10074297,** punto 31 con coordenadas **839823, 10074368,** hasta el punto 32 de coordenadas **839837, 10074396**

P33 Del punto 32 siguiendo el trazado de la carretera antigua la Rinconadita en dirección sureste hasta la intersección de las calles entre de ingreso al barrio Santa Martha y San Francisco Alto determinamos el punto 33 con coordenadas **839929, 10074263**

P01 Desde el punto 33 siguiendo el trazado de la vía a Santa Martha hasta la intersección en donde determinamos el punto 1

Art. 8.1.- COORDENADAS DE LA PARROQUIA LA LIBERTAD BARRIO SAN FRANCISCO

PUNTO	X	Y
1	839941	10074290
2	839983	10074266
3	839971	10074236
4	840043	10074214
5	840041	10074202
6	840076	10074198

7	840060	10074115
8	840154	10074112
9	840235	10074169
10	840288	10073991
11	840101	10074077
12	840030	10074060
13	840000	10074066
14	839938	10073908
15	839971	10073792
16	839931	10073735
17	839936	10073898
18	839789	10073901
19	839693	10073908
20	839699	10073977
21	839771	10074109
22	839704	10074149
23	839644	10074177
24	839641	10074170
25	839594	10074206
26	839494	10074237
27	839520	10074321
28	839634	10074287
29	839751	10074249
30	839780	10074297
31	839823	10074368
32	839837	10074396
33	839929	10074263

Art. 8.2.- MAPA DEL LÍMITES URBANOS DE LA PARROQUIA LIBERTAD BARRIO SAN FRANCISCO:

Art. 9.- DESCRIPCIÓN DE LOS LÍMITES URBANOS DE LA PARROQUIA LIBERTAD BARRIO "ELOY ALFARO"

P1 Punto 1 coordenadas de coordenadas **837164, 10073065** entre la intersección panamericana vía La Libertad y vía Puermal

P2 Desde el punto 1 siguiendo el trazado de la panamericana hacia el sur hasta el subcentro de salud determinamos los puntos 2 con coordenadas **837257, 10073024,** punto 3 con coordenadas **837281, 10072848,** punto 4 con coordenadas **837370, 10072931** hasta el punto 5 de coordenadas **837473, 10072804**

P6 Desde el punto 5 en dirección noreste siguiendo los linderos naturales de la propiedad de Emilio Meneses hasta el lindero de la propiedad del sr Carlos Taimal determinamos los puntos 6 con coordenadas **837547, 10072846** hasta el punto 7 de coordenadas **837605, 10072859**

P8 Desde el punto 7 siguiendo los linderos del Sr Carlos Taimal en dirección sur hasta la intersección del camino antiguo del barrio Eloy Alfaro determinamos el punto 8 de coordenadas **837605, 10072770**

P9 Desde el punto 8 siguiendo el trazado del camino antiguo de Eloy Alfaro en dirección este hasta la intersección de la "Y" vía San Francisco y La Libertad determinamos los puntos 9 con coordenadas **837652, 10072731** hasta el punto 10 de coordenadas **837734, 10072728**

P11 Desde el punto 10 siguiendo el trazado del camino empedrado hasta intersección panamericana y el inicio de camino de herradura determinamos los puntos 11 con coordenadas **837718, 10072683,** punto 12 con coordenadas **837695, 10072559,** punto 13 con coordenadas **837709, 10072504,** punto 14 con coordenadas **837640, 10072350** hasta el punto 15 con coordenadas **837533, 10072545**

P16 Desde el punto 15 en dirección oeste por el camino de herradura sin nombre hasta los linderos de propiedad del Sr Almeida determinamos los puntos 16 con coordenadas **837485, 10072567,** hasta el punto 17 con coordenadas **837437, 10072592**

P18 desde el punto 17 en dirección norte siguiendo los linderos de las propiedades del Sr Manuel Almeida y Sr Clemente Pozo hasta la zanja de división del Sr Miguel Narváez determinamos los puntos 18 con coordenadas **837433, 10072711,** punto 19 con coordenadas **837412, 10072815,** punto 20 con coordenadas **837387, 10072828,** el punto 21 de coordenadas **837377, 10072856** hasta el punto 22 con coordenadas **837266, 10072817**

P23 desde el punto 22 siguiendo los linderos de propiedad de Sr. Manuel Narváez determinamos el punto 23 con coordenadas **837240, 10072993** y del punto 23 hasta la intersección de la vía Puermal y panamericana donde se determinó el punto 1

Art. 9.1.- COORDENADAS DE LA PARROQUIA LA LIBERTAD BARRIO "ELOY ALFARO"

PUNTO	X	Y
1	837164	10073065
2	837257	10073024
3	837281	10072848
4	837370	10072931
5	837473	10072804
6	837547	10072846
7	837605	10072859
8	837605	10072770
9	837652	10072731
10	837734	10072728
11	837718	10072683
12	837695	10072559
13	837709	10072504
14	837640	10072350
15	837533	10072545
16	837485	10072567
17	837437	10072592
18	837433	10072711
19	837412	10072815
20	837387	10072828
21	837377	10072856
22	837266	10072817
23	837240	10072993

Art. 9.2.- MAPA DEL LÍMITES URBANOS DE LA PARROQUIA LIBERTAD BARRIO ELOY ALFARO

Art. 10.- DESCRIPCIÓN DE LOS LÍMITES URBANOS DE LA PARROQUIA SAN ISIDRO:

P1 Punto 1 con coordenadas **836096, 10067080** Vía a Palo Blanco hasta la altura de propiedad del Sr Julio Ortiz

P2 Desde el punto 1 en dirección sur oeste en una distancia aproximada de 321 m por los linderos naturales de las propiedades de los Sres. Cadena y Luis Ruano hasta intersección de la calle Veintimilla se determina los puntos 2 con coordenadas **835936, 10066961** hasta el punto 3 de coordenadas **835829, 10066875**

P4 Desde el punto 3 siguiendo el trazado de la vía Veintimilla hasta intersección de la calle Ventanilla y la panamericana determinamos los puntos 4 con coordenadas **835892, 10066746,** punto 5 con coordenadas **835933, 10066618** hasta el punto 6 de coordenadas **835938, 10066545**

P7 Desde el punto 6 siguiendo el trazado de la panamericana en dirección este hasta la intersección de ingreso del camino sector Chupucallo determinamos el punto 7 con coordenadas **836014, 10066533**

P8 Desde el punto 7 en dirección sur a una distancia de 379 m aproximadamente siguiendo el trazado camino a Chupucallo hasta la intersección del predio del Sr. Mejía y Cooperativa San Isidro determinamos Los puntos 8 con coordenadas **835988, 10066455,** punto 9 con coordenadas **835967, 10066392,** punto 10 con coordenadas **835945, 10066326** punto 11 con coordenadas **835925, 10066247** hasta el punto 12 de coordenadas **835905, 10066169**

P13 Desde el punto 12 en dirección oeste por los linderos naturales del Sr. Mejía y Cooperativa San Isidro, hasta la intersección panamericana determinamos los puntos 13 de coordenadas **835756, 10066213,** punto 14 de coordenadas **835534, 10066287,** punto 15 con coordenadas **835468, 10066317** hasta el punto 16 con coordenadas **835400, 10066348**

P17 Desde el punto 16 siguiendo el trazado de la panamericana en dirección Sur hasta la intersección del camino a Inguecita determinamos los puntos 17 con coordenadas **835058, 10066206** hasta el punto 18 de coordenadas **834933, 10065937**

P19 Del punto 18 siguiendo el camino a Inguecita y acequia Puermal hasta la intersección de la reubicación Santa Rosa determinamos los puntos 19 con coordenadas **834967, 10065936,** punto 20 con coordenadas **835072, 10065737,** punto 21 con coordenadas **835132, 10065690,** punto 22 con coordenadas **835175, 10065644,** punto 23 con coordenadas **835196, 10065582** hasta el punto 24 de coordenadas **835211, 10065527**

P25 Desde el punto 24 hacia el oeste siguiendo los linderos de la reubicación Santa Rosa hasta la intersección de la carretera panamericana determinamos el punto 25 con coordenadas **835030, 10065458**

P26 Del punto 25 siguiendo el trazado de la carretera panamericana al norte hasta la intersección de la cooperativa Eugenio Espejo y hacienda Sr. Hugo Grijalva determinamos el punto 26 con coordenadas **834957, 10065738**

P27 Desde el punto 26 en dirección oeste siguiendo los linderos de hacienda Sr. Hugo Grijalva hasta la intersección de la Cooperativa de vivienda de Eugenio Espejo determinamos los puntos 27 con coordenadas **834917, 10065736,** punto 28 con coordenadas **834884, 10065734** hasta el punto 29 con coordenadas **834802, 10065730**

P30 Desde el punto 29 en dirección sur siguiendo los linderos de la Hacienda del Sr. Hugo Grijalva hasta la intersección de la calle Bolívar determinamos los puntos 30 con coordenadas **834748, 10065634,** punto 31 con coordenadas **834730, 10065532,** punto 32 con coordenadas **834738, 10065495** hasta el punto 33 con coordenadas **834676, 10065378**

P34 Desde el punto 33 en dirección norte por el trazado de la calle Bolívar con una proyección de 50 metros hacia el oeste hasta la intersección de la cooperativa 10 de Agosto determinamos los puntos 34 con coordenadas **834717, 10065516,** punto 35 con coordenadas **834723, 10065630,** punto 36 con coordenadas **834821, 10065824,** punto 37 con coordenadas **834882, 10065877** hasta el punto 38 con coordenadas **834887, 10065945**

P39 Del punto 38 hacia el oeste siguiendo los linderos naturales Sres. Grijalva hasta la intersección de los tanques de captación de agua de Carlizama determinamos el punto 39 con coordenadas **834725, 10065963**

P40 Desde el punto 39 hacia el noroeste por los linderos de la cooperativa 10 de Agosto hasta la intersección del camino a Puchues determinamos el punto 40 de coordenadas **834696, 10066050**

P41 Desde el punto 40 en dirección noreste hasta la intersección de la lotización 10 de Agosto y acequia Pueblo viejo determinamos el punto 41 de coordenadas **834776, 10066119**

P42 Desde el punto 41 en dirección noroeste a 10 m del ingreso a la cooperativa 10 de Agosto determinamos el punto 42 de coordenadas **834770, 10066129**

P43 Del punto 42 en dirección oeste siguiendo los linderos naturales de la cooperativa 10 de agosto determinamos el punto 43 de coordenadas **834691, 10066113**

P44 Desde el punto 43 en dirección noroeste siguiendo los linderos de la Cooperativa 10 de Agosto hasta la intersección con la propiedad de la Sra. Rita Correa determinamos los puntos 44 con coordenadas **834665, 10066215** hasta el punto 45 de coordenadas **834633, 10066292**

P46 Desde el punto 45 en dirección noreste por los linderos de Sra. Rita Correa hasta la intersección de la propiedad Sr Hugo Herrería determinamos los puntos 46 con coordenadas **834674, 10066304** hasta el punto 47 con coordenadas **834731, 10066337**

P48 Del punto 47 en dirección sureste por los linderos naturales del Sr Hugo Herrería y la intersección de entrada al cementerio de San Isidro determinamos el punto 48 de coordenadas **834843, 10066234**

P49 Desde el punto 48 siguiendo el camino del cementerio en dirección norte hasta intersección de la acequia de Pueblo Viejo determinamos los puntos 49 con coordenadas **834871, 10066265** hasta el punto 50 de coordenadas **834878, 10066316**

P51 Del punto 50 en dirección agua arriba por la acequia Pueblo Viejo hasta la intersección del camino Piedra Plancha determinamos el punto 51 con coordenadas **834816, 10066379,** punto 52 con coordenadas **834839, 10066418,** punto 53 con coordenadas **834884, 10066493,** punto 54 con coordenadas **834952, 10066544,** punto 55 con coordenadas **834997, 10066614,** punto 56 con coordenadas **835014, 10066663,** punto 57 con coordenadas **835040, 10066752,** punto 58 con coordenadas **835081, 10066782,** punto 59 con coordenadas **835076, 10066901,** punto 60 con coordenadas **835127, 10066962** hasta el punto 61 de coordenadas **835170, 10067004**

P62 Del punto 61 siguiendo el camino antiguo de herradura a Piedra Plancha en dirección noreste hasta la intersección de la panamericana determinamos los puntos 62 con coordenadas **835216, 10066979,** punto 63 con coordenadas **835241, 10066965,** punto 64 con coordenadas **835316, 10066987** hasta el punto 65 de coordenadas **835391, 10067084**

P66 Desde el punto 65 en dirección noreste siguiendo la panamericana que conduce al caserío de Ingueza hasta la intersección de la calle S/N de la Urbanización Iguan determinamos los puntos 66 con coordenadas **835493, 10067190** hasta el punto 67 en coordenadas **835572, 10067315**

P68 Desde el punto 67 en dirección sureste por la calle sin nombre de la urbanización Iguan hasta la intersección de la calle longitudinal s/n de la urbanización Iguan determinamos los puntos 68 con coordenadas **835601, 10067290,** punto 69 con

coordenadas **835637, 10067256,** punto 70 con coordenadas **835662, 10067234,** punto 71 con coordenadas **835694, 10067203** hasta el punto 72 en coordenadas **835728, 10067169.**

P73 Desde el punto 72 siguiendo el trazado de la calle transversal S/N siguiendo los linderos de propiedad del Sr. Celso Cadena hasta la intersección de la calle Sucre determinamos los puntos 73 con coordenadas **835793, 10067227,** punto 74 con coordenadas **835812, 10067287** hasta el punto 75 de coordenadas **835870, 10067307**

P76 Del punto 75 en dirección sureste siguiendo el trazado del camino que conduce a la Hoja Blanca determinamos los puntos 76 con coordenadas **835900, 10067236,** punto 77 con coordenadas **835956, 10067229,** punto 78 con coordenadas **835978, 10067214,** punto 79 con coordenadas **836002, 10067175** hasta la altura de la propiedad del Sr. Julio Ortiz en donde se determinó el punto 1

Art. 10.1.- COORDENADAS DE LA PARROQUIA SAN ISIDRO:

PUNTO	X	Y
1	836096	10067080
2	835936	10066961
3	835829	10066875
4	835892	10066746
5	835933	10066618
6	835938	10066545
7	836014	10066533
8	835988	10066455
9	835967	10066392
10	835945	10066326
11	835925	10066247
12	835905	10066169
13	835756	10066213
14	835534	10066287
15	835468	10066317
16	835400	10066348
17	835058	10066206
18	834933	10065937
19	834967	10065936
20	835072	10065737
21	835132	10065690
22	835175	10065644

23	835196	10065582
24	835211	10065527
25	835030	10065458
26	834957	10065738
27	834917	10065736
28	834884	10065734
29	834802	10065730
30	834748	10065634
31	834730	10065532
32	834738	10065495
33	834676	10065378
34	834717	10065516
35	834723	10065630
36	834821	10065824
37	834882	10065877
38	834887	10065945
39	834725	10065963
40	834696	10066050
41	834776	10066119
42	834770	10066129
43	834691	10066113
44	834665	10066215
45	834633	10066292
46	834674	10066304
47	834731	10066337
48	834843	10066234
49	834871	10066265
50	834878	10066316
51	834816	10066379
52	834839	10066418
53	834884	10066493
54	834952	10066544
55	834997	10066614
56	835014	10066663
57	835040	10066752
58	835081	10066782
59	835076	10066901
60	835127	10066962
61	835170	10067004
62	835216	10066979
63	835241	10066965
64	835316	10066987
65	835391	10067084
66	835493	10067190
67	835572	10067315

68	835601	10067290
69	835637	10067256
70	835662	10067234
71	835694	10067203
72	835728	10067169
73	835793	10067227
74	835812	10067287
75	835870	10067307
76	835900	10067236
77	835956	10067229
78	835978	10067214
79	836002	10067175

Art. 10.2.- MAPA DEL LÍMITES URBANOS DE LA PARROQUIA SAN ISIDRO

Art. 11.- DESCRIPCIÓN DE LOS LÍMITES URBANOS DE LA PARROQUIA GOALTAL SECTOR GUALCHÁN:

P1 Punto 1 de coordenadas **810606, 10086774** entre el camino a las Juntas he intersección camino a los tanques de agua

P2 Desde el punto 1 siguiendo el camino en dirección noroste determinamos los puntos 2 con coordenadas **810609, 10086802,** punto 3 con coordenadas **810595, 10086829,** punto 4 con coordenadas **810578, 10086872,** punto 5 con coordenadas **810570, 10086895** hasta el punto 6 con coordenadas **810562, 10086962**

P7 Desde el punto 6 en dirección oeste siguiendo los linderos del estadio hasta la intersección de propiedad de Herederos Bonilla y Benalcazar determinamos los puntos 7 con coordenadas **810525, 10086964,** punto 8 con coordenadas **810475, 10086965** hasta el punto 9 con coordenadas **810400, 10086968**

P10 Desde el punto 9 en dirección suroeste hasta la proyección de camino de la lotización de herederos Benalcazar determinamos el punto 10 con coordenadas **810384, 10086932**

P11 Desde el punto 10 de la lotización herederos Benalcazar en dirección suroeste hasta el potrero de propiedad de Sres. Anturios determinamos los puntos 11 con coordenadas **810355, 10086911,** punto 12 con coordenadas **810332, 10086896**, punto 13 con coordenadas **810307, 10086883,** punto 14 con coordenadas **810281, 10086870,** punto 15 con coordenadas **810255, 10086856,** punto 16 con coordenadas **810222, 10086834,** punto 17 con coordenadas **810204, 10086823,** punto 18 con coordenadas **810185, 10086809**, punto 19 con coordenadas **810165, 10086796,** punto 20 con coordenadas **810145, 10086778,** punto 21 con coordenadas **810124, 10086769,** punto 22 con coordenadas **810110, 10086763**, punto 23 con coordenadas **810093, 10086757,** punto 24 con coordenadas **810071, 10086749** hasta el punto 25 con coordenadas **810050, 10086741**

P26 Desde el punto 25 en dirección sur hasta la intersección del camino las Juntas y la propiedad municipal determinamos los puntos 26 con coordenadas **810081, 10086678,** punto 27 con coordenadas **810131, 10086568,** 28 con coordenadas **810145, 10086539** hasta el punto 29 con coordenadas **810152, 10086523**

P30 Desde el punto 29 de la intersección las Juntas en dirección este siguiendo el trazado de la vía determinamos los puntos 30 con coordenadas **810199, 10086554,** punto 31 con coordenadas **810261, 10086580** hasta el puente que conduce a La Primavera determinamos el punto 32 con coordenadas **810375, 10086592.**

P8 Desde el punto 32 en dirección noreste siguiendo el trazado de la vía hasta la intersección de la entrada al estadio y rio determinamos el punto 33 con coordenadas **810463, 10086674**

P01 Desde el punto 33 siguiendo el trazado de la vía en dirección noreste determinamos los puntos 34 con coordenadas **810526, 10086706,** punto 35 con coordenadas **810570, 10086719** y del punto 35 hasta la intersección en donde se determinó el punto 1

Art. 11.1.- COORDENADAS DE LA PARROQUIA GOALTAL SECTOR GUALCHÁN:

PUNTO	X	Y
1	810606	10086774
2	810609	10086802
3	810595	10086829
4	810578	10086872
5	810570	10086895
6	810562	10086962
7	810525	10086964
8	810475	10086965
9	810400	10086968
10	810384	10086932
11	810355	10086911
12	810332	10086896
13	810307	10086883
14	810281	10086870
15	810255	10086856
16	810222	10086834
17	810204	10086823
18	810185	10086809
19	810165	10086796
20	810145	10086778
21	810124	10086769
22	810110	10086763
23	810093	10086757
24	810071	10086749
25	810050	10086741
26	810081	10086678
27	810131	10086568
28	810145	10086539
29	810152	10086523
30	810199	10086554
31	810261	10086580
32	810375	10086592

33	810463	10086674
34	810526	10086706
35	810570	10086719

Art. 11.2.- MAPA DEL LÍMITES URBANOS DE LA PARROQUIA GOALTAL SECTOR GUALCHÁN

CUADRO DE ÁREAS LÍMITE URBANO

NOMBRE	ÁREA EN M^2	ÁREA EN HECTÁREAS
Parroquia El Ángel	1782447,077m^2	178,24ha
Parroquia 27 de Septiembre	1014468,038m^2	101,44 ha
Parroquia La Libertad	875249,849m^2	87,52 ha
Parroquia 27 de Septiembre Zona poblada Ingueza	169454,196m^2	16,95 ha
Parroquia La Libertad barrio San Francisco	158757,067m^2	15,87 ha
Parroquia La Libertad barrio Eloy Alfaro	105779,506m^2	10,58 ha
Parroquia San Isidro	1028313,061m^2	102,83 ha
Parroquia Goaltal Sector Gualchán	136283,117m^2	13,63 ha
TOTAL	**5270751,911**m^2	**527,064 ha**

Art. 12.- De las prohibiciones fuera de los límites urbanos.- fuera de los límites urbanos establecidos en la `presente ordenanza, está prohibido abrir calles, subdividir predios para formar poblaciones menores a 150 $m^{2,}$ salvo aquellas que fueren necesarias para la explotación agrícola del inmueble o para las viviendas del propietario del mismo y sus trabajadores, para la construcción de conjuntos habitacionales de viviendas de interés social que cuenten con los requisitos para obtener el subsidio del estado.

Art. 13.- De las prohibiciones dentro de los límites urbanos.- dentro de los limites urbanos establecidos en la presente ordenanza, está prohibida la utilización del suelo para sembríos o cultivos de ciclo corto, a excepción de los huertos familiares siempre que estos no requieran de uso de fungicidas, insecticidas, etc.; de igual forma se prohíbe la utilización del suelo urbano para la cría de ganado vacuno, porcino, ovino, granjas avícolas y otros de carácter similar. Se cautelara el cumplimiento de esta disposición a través de Comisaria Municipal y Departamento de Gestión Ambiental y Desarrollo Económico Local, de la municipalidad.

Art. 14.- Se entenderá como parte de área urbana cincuenta metros hacia afuera, del límite establecido en la presente ordenanza, siempre y cuando el límite sea una vía que cuente con los servicios básicos.

Art. 15.- Autorizaciones Obligatorias.- corresponderá al Gobierno Autónomo Descentralizado Municipal de Espejo, cautelar a través del Departamento de Obras Públicas con la otorgación del respectivo permiso, que la subdivisiones y construcciones en terrenos rurales con fines ajenos a la agricultura, no originen nuevos núcleos urbanos al margen de la planificación urbana – municipal, para este efecto cuando sea necesario subdividir y urbanizar terrenos rurales para complementar alguna actividad industrial con

viviendas, dotar de equipamiento algún sector rural, o habilitar un campamento turístico o para la construcción de conjuntos habitacionales de viviendas de interés social que cuenten con los requisitos para tener el subsidio del Estado, estos informes deberán señalar el grado de urbanización que deberá tener esa división predial conforme a lo que establezca la ordenanza de los Requisitos y las Normas de la Construcción, Reparación, Remodelación, Restauración, Modificación o Ampliación de Edificaciones, igualmente las construcciones industriales, de equipamiento, turismo y poblaciones que se generen fuera de los limites urbanos contenidos en la presente ordenanza, requerirán de la presentación de informes técnicos debidamente motivados que reflejen la vialidad de su aprobación por el Departamento de Obras Públicas.

Las urbanizaciones y equipamientos aprobados deberán contener los estudios para el abastecimiento de servicios básicos y la construcción e esta infraestructura correrá por cuenta del propietario.

Art. 16.- De la difusión.- una vez aprobada la presente ordenanza el responsable de la Unidad de Comunicación Social, en coordinación con el responsable de la Unidad de Sistemas Informáticos difundirán el contenido de la presente ordenanza a través de la página web del Gobierno Autónomo Descentralizado Municipal de Espejo

Art. 17.- En caso de que la línea Demarcatoria del Límite Urbano cruce como mínimo por la mitad de una propiedad cualquiera, toda su área será considerada como URBANA para efectos de aplicaciones Técnicas, Legales, Administrativas, Tributarias y otras de índole municipal, previa inspección e informe técnico de los departamentos Dirección de Obras Públicas Municipales, Planificación Urbana y Jefatura de Catastros y Avalúos.

DISPOSICIÓN GENERAL

Los nombres de los propietarios de predios urbanos y/o particulares, que han sido tomados como referencia en ciertos puntos sobresalientes para determinación e identificación de las coordenadas establecidas en la presente ordenanza, no son permanentes y los mismos estarán sujetos a las respectivas actualizaciones en el momento en el que se produzca el cambio de propietario o traspaso del bien.

El GADM-Espejo, a través del Departamento de Gestión Ambiental y Desarrollo Económico Local, será el encargado de promover por medio de la presentación de proyectos, la construcción de espacios destinados para la crianza y custodio de ganado vacuno, porcino, ovino, granjas avícolas y otros de carácter similar,

DISPOSICIÓN TRANSITORIA

Se concede el plazo de dos años para que las persones que actualmente se encuentren utilizando el suelo urbano para la cría y custodio de ganado: vacuno, porcino, ovino, granjas avícolas y otros de carácter similar, para que procedan a reubicar previa la autorización del Departamento de Gestión Ambiental y Desarrollo Económico Local y la Dirección de OO-PP del GADM-Espejo.

DISPOSICIÓN DEROGATORIA

Con la aprobación de la presente ordenanza queda drogada, cualquier ordenanza, reglamento o resolución, así como las disposiciones de igual o menor jerarquía, que sobre esta materia se hubieren aprobado con anterioridad.

DISPOSICIÓN FINAL

La presente ordenanza entrará en vigencia, de conformidad con lo establecido en los Arts. 322 y 324 del Código Orgánico de Organización Territorial, Autonomía y Descentralización, a partir de su publicación en la Gaceta Oficial Municipal, página WEB Institucional, sin perjuicio de su publicación en el Registro Oficial.

Dado y firmado en la Sala de Sesiones del Gobierno Autónomo Descentralizado Municipal de Espejo a los nueve días del mes de abril del año dos mil quince.

Prof. Lenin Carrera López
ALCALDE DEL CANTÓN ESPEJO

Ab. Luis Alfredo Yapú
SECRETARIO GENERAL (E) DEL GADM-E.

CERTIFICACIÓN: Certifico.- que la presente **ORDENANZA SUSTITUTIVA A LA ORDENANZA QUE DELIMITA EL ÁREA URBANA DE LAS PARROQUIAS Y CENTRO POBLADOS EN EL CANTÓN ESPEJO,** fue discutida y aprobada en primer, segundo y definitivo debate, de sesiones ordinarias de concejo municipal del Gobierno Autónomo Descentralizado Municipal de Espejo, del 02, 09 de abril y ratificada en sesión ordinaria del 16 del mismo mes del 2015.

El Ángel, 17 de abril, 2015.

Ab. Luis Alfredo Yapú
SECRETARIO GENERAL (E) DEL GADM-E.

Ab. Luis Alfredo Yapú, Secretario General del Gobierno Autónomo Descentralizado Municipal de Espejo, El Ángel, a los 27 días del mes de abril, 2015, siendo las 11h00. En atención a lo dispuesto en el Código Orgánico de Organización Territorial Autonomía y Descentralización, en el Art,. 322, 324 y 501, inciso segundo, al haberse aprobado **LA ORDENANZA SUSTITUTIVA A LA ORDENANZA QUE DELIMITA EL ÁREA**

URBANA DE LAS PARROQUIAS Y CENTRO POBLADOS EN EL CANTÓN ESPEJO, remito a su consideración señor Alcalde del Cantón Espejo, para que proceda a la respectiva sanción y aprobación.

Ab. Luis Alfredo Yapú.
SECRETARIO GENERAL (E) DEL GADM-E

ALCALDIA DEL CANTÓN ESPEJO.- El Ángel, 27 de abril, 2015, las 11H15.

VISTOS.- Avoco conocimiento de **LA ORDENANZA SUSTITUTIVA A LA ORDENANZA QUE DELIMITA EL ÁREA URBANA DE LAS PARROQUIAS Y CENTRO POBLADOS EN EL CANTÓN ESPEJO,** en lo principal y al amparo de lo dispuesto en el Art. 322, 324 y 501, inciso segundo, del Código Orgánico Territorial, Autonomía y Descentralización, sanciono la presente ordenanza, a fin de que se ejecute desde esta misma fecha 20 de abril del 2015, y ordeno su publicación de conformidad en lo establecido en el Art. 324, del COOTAD, en vista de haberse cumplido los trámites legales y leyes del Ecuador.

Prof. Lenin Carrera López.
ALCALDE DEL CANTÓN ESPEJO.

Dicto y firmo la providencia que antecede, el Prof. Lenin Carrera López, Alcalde del Cantón Espejo, en la ciudad de El Ángel, a los 27 días del mes de abril, 2015, las 11H15.- CERTIFICO.-

Ab. Luis Alfredo Yapú.
SECRETARIO GENERAL (E) DEL GADM-E.